











မြေပုံ ၁။ စိန်ဝတ်မှုန် ရောဘာ လုပ်ငန်းများ

အကျိုးသက်ရောက်ခံရသော ဧရိယာများ

- | | | | |
|--------------------|---------------|---------------|--------------|
| ၁။ ဟူးမွန် | ၄။ ဝိန်းထိန် | ၇။ ကောင်းခန်း | ၁၀။ မန်ပိန်း |
| ၂။ နာဂုန်း ဗာမိန်း | ၅။ နောင်မို | ၈။ ဟိုနမ့် | ၁၁။ ဗာမိန်း |
| ၃။ ဝိုင်တောင် | ၆။ ကောင်းလင်း | ၉။ ကွန်ဟိုင်း | |

သင်္ကေတ

-  စစ်တပ်အခြေစိုက်စခန်းများ
-  စိန်ဝတ်မှုန် ရောဘာစက်ရုံ
-  နယ်ခြား
-  စိန်ဝတ်မှုန် ရောဘာစိုက်ခင်းများကြောင့် ထိခိုက်ခဲ့သော ဧရိယာများ
-  စိန်ဝတ်မှုန် အပါအဝင် စိုစမ်းစစ်ဆေးခဲ့သည့် ရောဘာစိုက်ခင်းများ
-  ခရိုင်နယ်စပ်
-  အစိုးရ မထိန်းချုပ်သည့် ဒေသများ
-  အဓိက လမ်းမများ
-  တရုတ်နယ်စပ်သို့ ရောဘာ သွားရာလမ်းကြောင်း
-  မြစ်များ

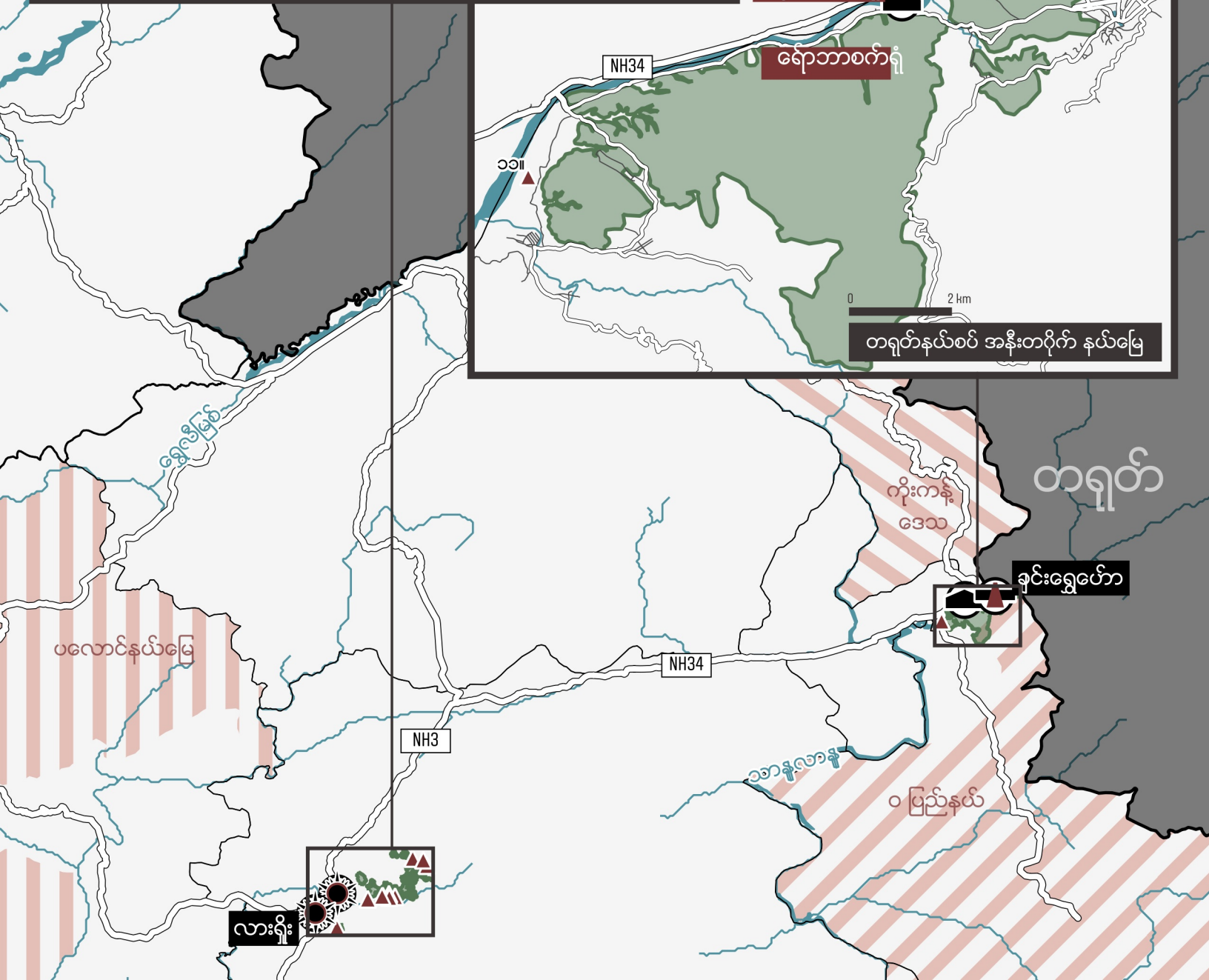
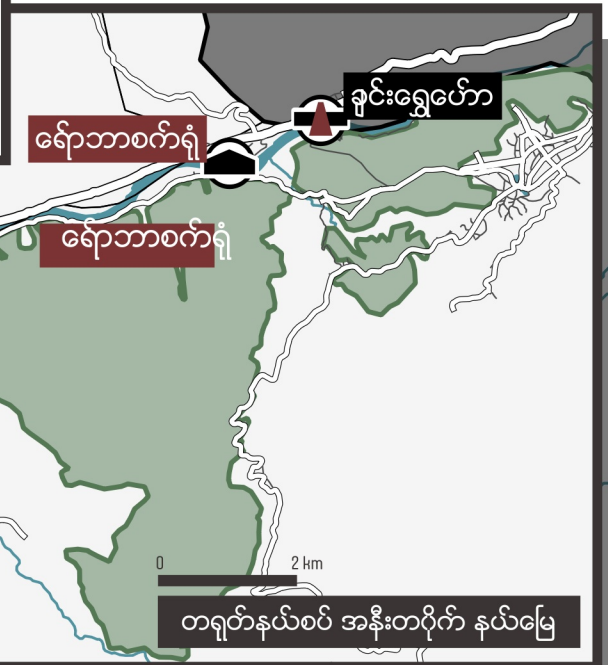
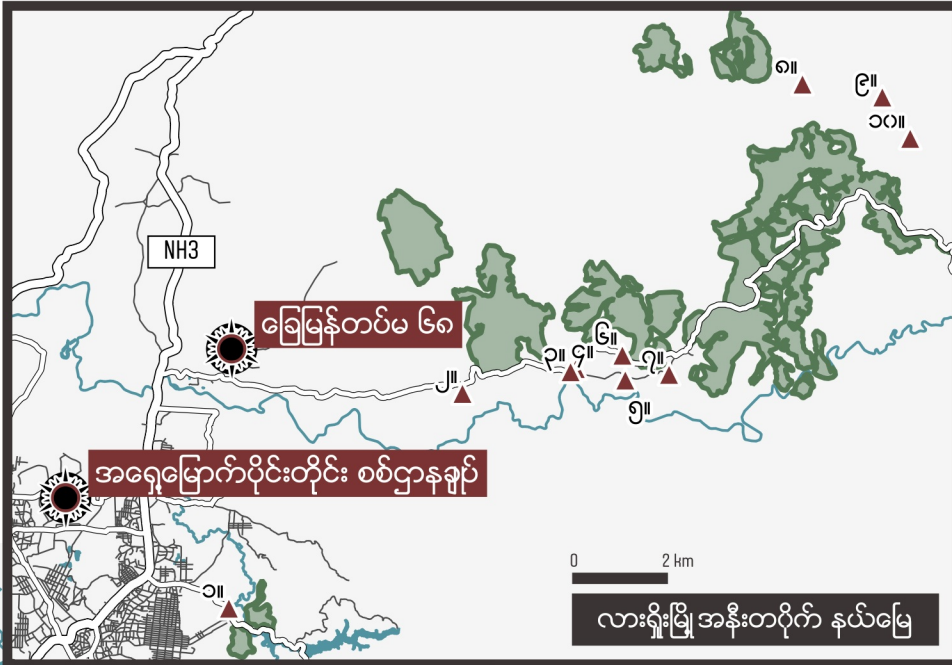

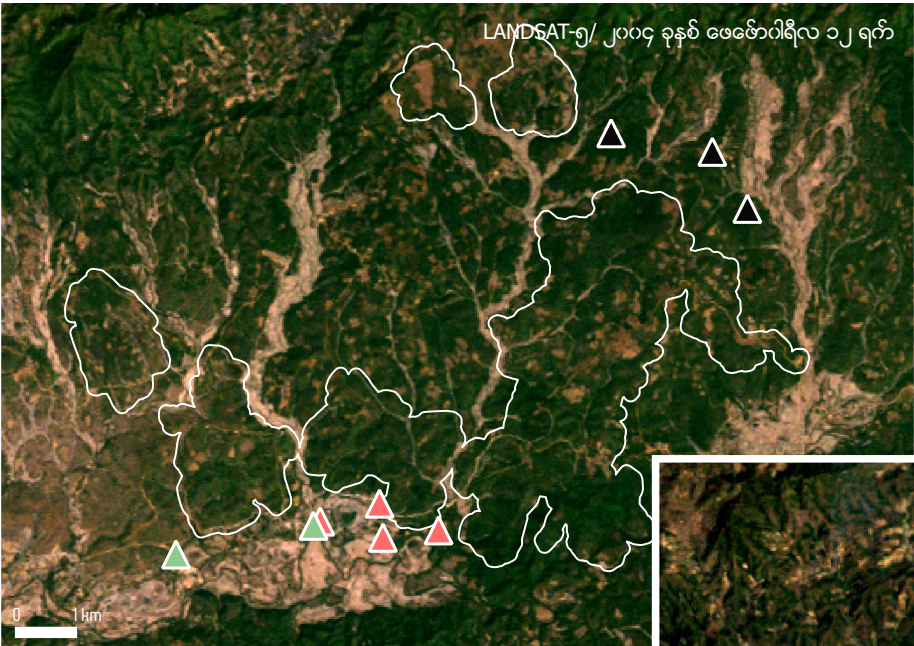

အကျိုးသက်ရောက်ခံရသော
ကျေးရွာများ

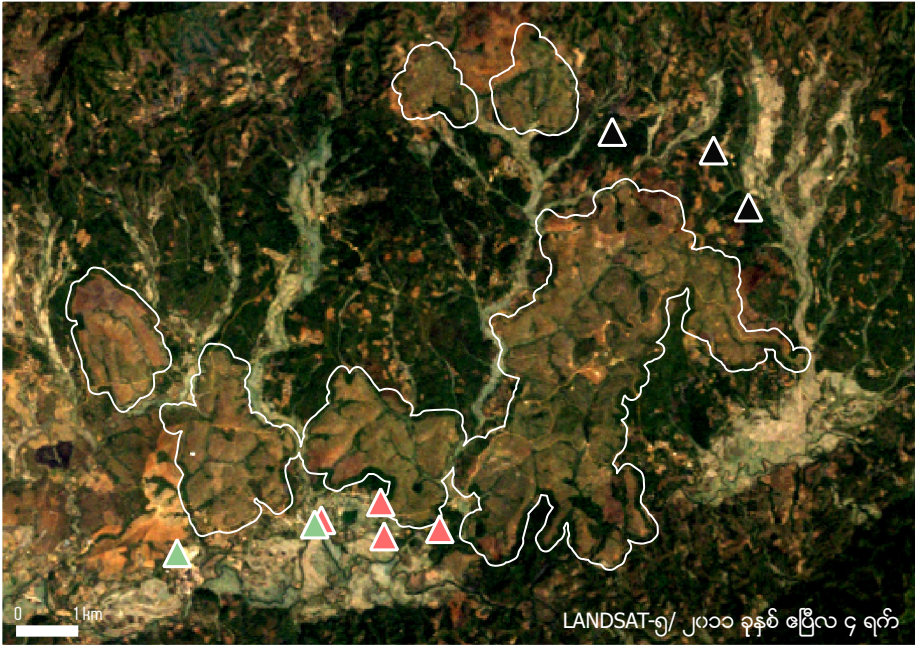

- ▲ ဝိန်းထိန် ကျေးရွာ အုပ်စု၏ တစ်စိတ်တစ်ပိုင်း
- ▲ တာပုန်း ကျေးရွာ အုပ်စု၏ တစ်စိတ်တစ်ပိုင်း
- ▲ မန်ပိန်း ကျေးရွာ အုပ်စု၏ တစ်စိတ်တစ်ပိုင်း



မြေများခုတ်ထွင်ရှင်းလင်းခြင်း
 (အောက်ဖော်ပြပါနစ်များ အစ မှ စတင်၍)

- | | |
|---|---|
|  ၂၀၀၅ ခုနှစ် |  ၂၀၀၉ ခုနှစ် |
|  ၂၀၀၆ ခုနှစ် |  ၂၀၁၀ ခုနှစ် |
|  ၂၀၀၇ ခုနှစ် |  ၂၀၁၁ ခုနှစ် |
|  ၂၀၀၈ ခုနှစ် |  ၂၀၁၂ ခုနှစ် |

အကျိုးသက်ရောက်ခံရသော ဂျေးရွာများ

-  ဝိန်းထိန် ဂျေးရွာ အုပ်စု၏ တစ်စိတ်တစ်ပိုင်း
-  တာပုန်း ဂျေးရွာ အုပ်စု၏ တစ်စိတ်တစ်ပိုင်း
-  မန်ပိန်း ဂျေးရွာ အုပ်စု၏ တစ်စိတ်တစ်ပိုင်း

0 1km

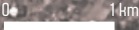
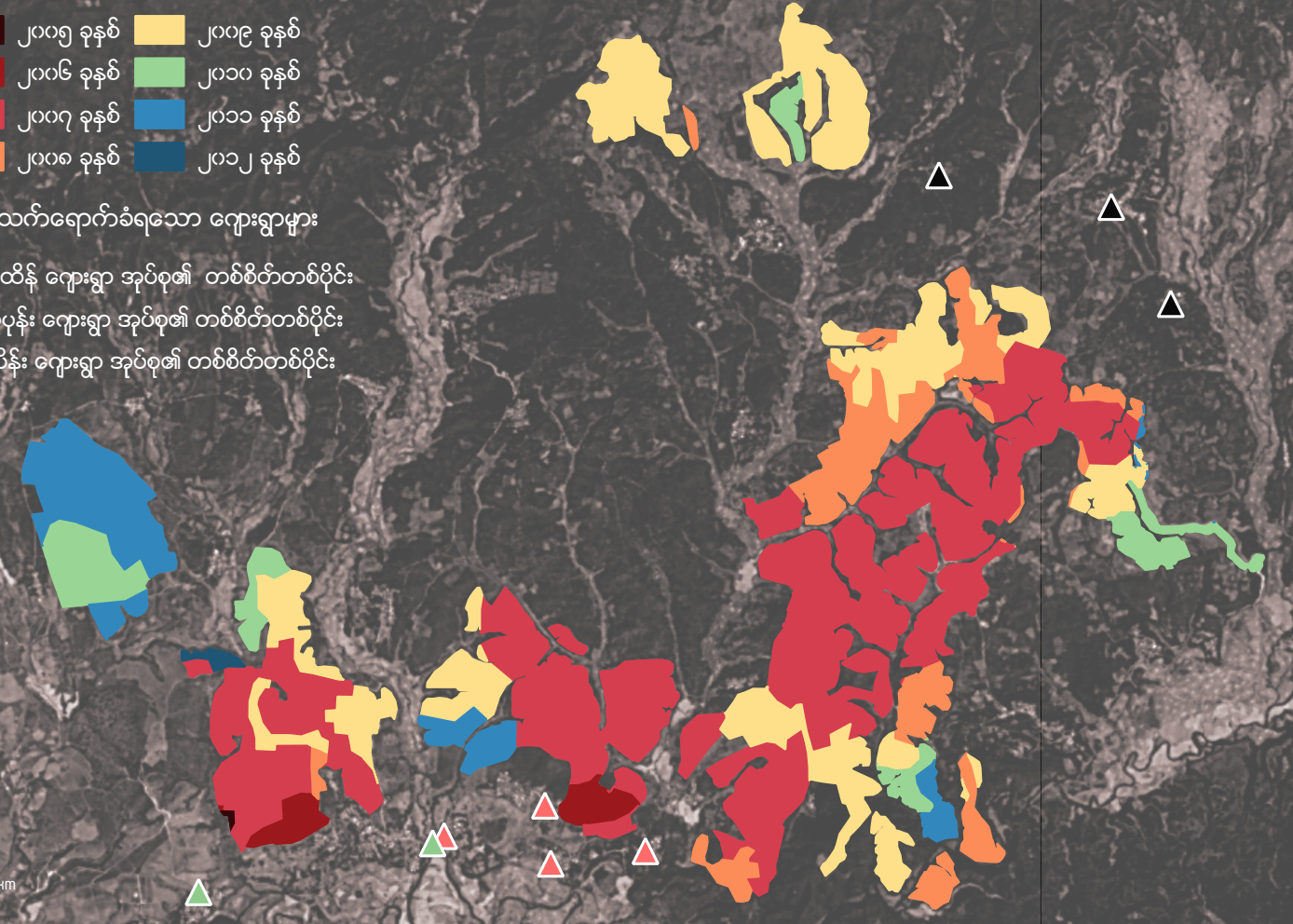

အကျိုးသက်ရောက်ခံရသော
ကျေးရွာများ

- ▲ ဝိန်းထိန် ကျေးရွာ အုပ်စု၏ တစ်စိတ်တစ်ပိုင်း
- ▲ တာပုန်း ကျေးရွာ အုပ်စု၏ တစ်စိတ်တစ်ပိုင်း
- ▲ မန်ပိန်း ကျေးရွာ အုပ်စု၏ တစ်စိတ်တစ်ပိုင်း



အချိန်ဇယား - စိန်ဝတ်မှုန်က
ဘယ်လိုအချိန်မှာ ဘယ်လိုနည်းနဲ့
မြေတွေ သိမ်းယူခဲ့သလဲ။

ကုမ္ပဏီမှ
ရော်ဘာစိုက်ပျိုးခင်းများ
တည်ထောင်ခဲ့ သည့်
အချိန်ကာလ -
ဝိန်းထိန်ကျေးရွာတွင်
၂၃၉၆ ဧက
ကောင်းခန်း
ကျေးရွာတွင် ၆၇ ဧက
ကောင်းလင်း
ကျေးရွာတွင် ၁၀၄ ဧက
နောင်မို ကျေးရွာတွင်
၄၄၆ ဧက

ကုမ္ပဏီမှ
ရော်ဘာစိုက်ပျိုးခင်းများ
တည်ထောင်ခဲ့ သည့်
အချိန်ကာလ -
နာလျန်း
မာမိန်းကျေးရွာတွင်
ဧက ၅၀၀

ဖိုင်တောင်
ကျေးရွာတွင် ၄၃၃ ဧက
ဟိုမူ ကျေးရွာတွင် ၂၀၀
ဧက
မာမိန်း ကျေးရွာတွင်
၂၀၀ ဧက

ကုမ္ပဏီက
သိမ်းယူခဲ့သည်မှာ -
မန်ဝိန်း ကျေးရွာတွင်
၂၀၀ ဧက နှင့်
စိုက်ပျိုးခင်းများ
ထူထောင်သည်

ကုမ္ပဏီက
သိမ်းယူခဲ့သည်မှာ -
ဟိုနမ့် ကျေးရွာတွင် ၁၂
ဧကနှင့် စိုက်ပျိုးခင်းများ
ထူထောင်သည်

ကုမ္ပဏီက
သိမ်းယူခဲ့သည်မှာ -
ကွန်ဟိုင်း ကျေးရွာတွင်
၅၀၀ ဧက နှင့်
စိုက်ပျိုးခင်းများ
ထူထောင်သည်

စိန်ဝတ်မှု

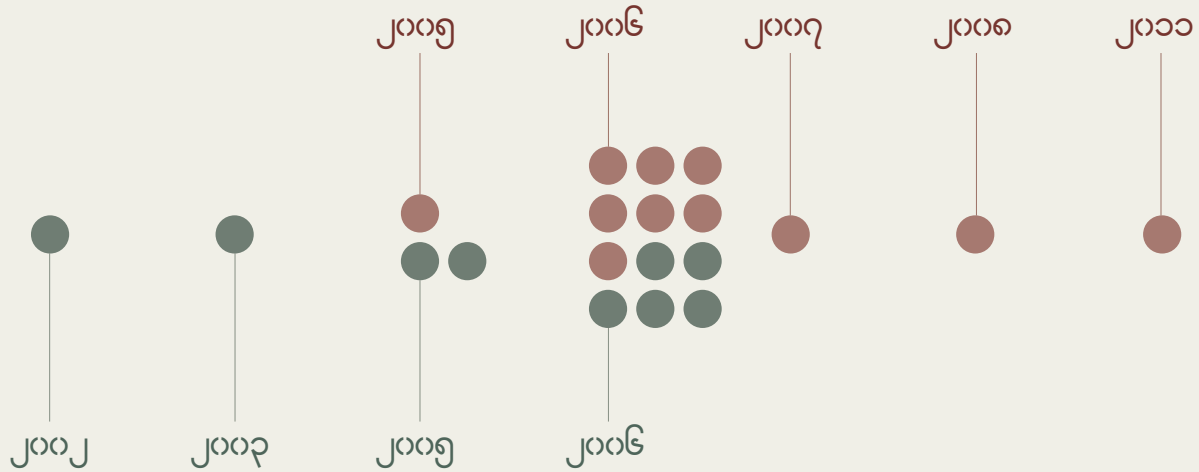

တပ်မတော် (မြန်မာ လက်နက်ကိုင်စစ်တပ်)

အရှေ့မြောက်ပိုင်းတိုင်း
စစ်ဌာနချုပ်က
သိမ်းယူခဲ့သည်မှာ -
ဝိန်းထိန် ကျေးရွာတွင်
၅၀၀ ဧက

အရှေ့မြောက်ပိုင်းတိုင်း
စစ်ဌာနချုပ်က
သိမ်းယူခဲ့သည်မှာ -
နောင်မို ကျေးရွာတွင်
၁၂၀၀ ဧက

အရှေ့မြောက်ပိုင်းတိုင်း
စစ်ဌာနချုပ်က
သိမ်းယူခဲ့သည်မှာ -
နာလျန်းမာမိန်း
ကျေးရွာတွင် ၅၀ ဧက
မာမိန်း ကျေးရွာတွင်
၂၀၀ ဧက

အရှေ့မြောက်ပိုင်းတိုင်း
စစ်ဌာနချုပ်က
သိမ်းယူခဲ့သည်မှာ -
ဝိန်းထိန် ကျေးရွာတွင်
နောက်ထပ် ၁၈၉၆
ဧက
ကောင်းခန်း
ကျေးရွာတွင် ၆၇ ဧက
ကောင်းလင်း
ကျေးရွာတွင် ၁၀၄ ဧက
ဖိုင်တောင်
ကျေးရွာတွင် ၄၃၃ ဧက
ဟိုမူ ကျေးရွာတွင် ၂၀၀
ဧက

မှတ်ချက်။ စက်ဝိုင်းတစ်ခုချင်းသည် ဖြစ်ရပ်တစ်ခုချင်းစီကို
ရည်ညွှန်းသည်။ (သိမ်းဆည်းခြင်း သို့မဟုတ် သိမ်းဆည်းထားသော
မြေပေါ်တွင် ရော်ဘာစိုက်ခင်း ထူထောင်ခြင်း)